



**Mesdames les joueuses
retenues pour les rencontres contre les équipes U15**

le 12/11/2024

Chères Amies,

Nous avons le plaisir de vous annoncer que vous avez été retenues pour participer au match de l'équipe Féminine Sud Est U15 qui se déroulera à :

VILLARD DE LANS, le 18 Décembre 2024 à 17H15

Il est rappelé aux remplaçantes qu'elles ne seront retenues définitivement qu'en cas de défection. Ce courrier tient lieu pour elles uniquement d'information. Toutefois, elles doivent également nous confirmer leur disponibilité ou non toujours via le lien dans le corps du mail. Cela facilitera les démarches en cas de défections.

Pour tout renseignement sportif, votre contact est : **Damien RIBOURG, 06 14 60 34 92**

Pour tout renseignement administratif et, votre contact est : **Cathy GROSSETETE, 06 73 45 91 76**

Pour tout renseignement financier votre contact est : **Guillaume BERGER, 06 07 65 32 55**

Nous vous prions de croire en l'assurance de nos sentiments sportifs les meilleurs.

Damien RIBOURG
Conseiller Technique de Ligue
Pour les Présidents des Ligues AURA et SUD

MATCH VS VILLARD DE LANS, le 18 Décembre 2024**ENCADREMENT**

Conseiller Technique de Ligue : Damien RIBOURG

Dirigeantes d'équipe : Emilie MATHERON & Stéphanie YEHOUESSI

COMPOSITION DE L'EQUIPE SUD EST U15

Nom – Prénom		Position	Année	Club
BESSON	Leena	GB	2010	ROANNE
DUMONT	Lena	GB	2010	ANNECY
CHAMBRE	Pauline	ARR	2011	ALBERTVILLE
CREY	Zoé	ARR	2010	HCMP
DE SAINT JEAN	Loane	ARR	2011	VALENCE
MATHERON	Maurine	ARR	2011	VILLARD DE LANS
SALMON SALVUCCI	Mélina	ARR	2010	MONT-BLANC
YEHOUESSI	Karlyn	ARR	2010	CHAMBERY
BERGONZOLI	Romane	ARR/AV	2010	MONT-BLANC
BERNEL	Albane	AV	2011	CHAMONIX
CHASLES	Axelle	AV	2010	VAUJANY
CHAZAUD	Rose	AV	2010	GAP
CHOUPIN	Hermione	AV	2011	CHAMBERY
DRAGO	Alexa	AV	2010	MONT-BLANC
PEVET	Nina	AV	2010	VAUJANY
SECHAUD	Mina	AV	2011	MORZINE
VESSAIRE-WILHELMSSON	Liv	AV	2010	CHAMONIX
REMPLOCANTES				
PASTURAUD	Jayme	GB	2010	MONT-BLANC
BOYER	Liza	ARR	2010	CLERMONT
CANAL BOUCHEZ	Manon	ARR/AV	2011	MARSEILLE
DE COCK	Enola	ARR	2011	GRENOBLE
PELLERIN	Rachel	ARR	2011	ALBERTVILLE
BURLES	Margot	AV	2010	MARSEILLE
FAUGE	Lou	AV	2010	CHAMBERY
MARQUIS	Louna	AV	2011	ROANNE
NIER	Elyne	AV	2011	VAUJANY
PETRATUR	Blanka	AV	2011	CLERMONT
VACHON	Emma	AV	2010	CLERMONT

FORMALITES ADMINISTRATIVES

PROCÉDURE DE CONFIRMATION DE PARTICIPATION

1. [CRÉATION D'UN COMPTE AU NOM DE VOTRE ENFANT ► CLIQUEZ ICI](#)
[OU MISE A JOUR DU COMPTE DE VOTRE ENFANT ► CLIQUEZ ICI](#)

Sur le site internet des Ligues du Sud Est et **dépose des documents suivants mis à jour 2024/2025** au format PDF uniquement.

- Licence **2024/2025 comprenant un sur-classement**,
- Attestations de sécurité sociale (pas de photocopie de la carte vitale),
- Attestation de mutuelle,
- Attestation de décharge parentale dûment remplie,
- Autorisation d'exploitation de l'image dûment remplie.

Ces documents seront valables durant toute la saison 2024/2025.

Ce compte est à mettre à jour chaque saison ou dès que des informations le concernant sont modifiées.

2. [RÉPONSE AU FORMULAIRE ÉLECTRONIQUE ► CLIQUEZ ICI](#)

Si vous indiquez ne pas participer à l'action la procédure s'arrête à cette étape.

3. [CONFIRMATION DE PARTICIPATION
PAR LE PAIEMENT DES 4€ DE FRAIS DE GESTION PAR MATCH SUR « HelloAsso » ► CLIQUEZ ICI](#)

La date limite de paiement est fixée au **Mercredi 11 décembre 2024**.

En cas d'annulation de notre part, les frais de gestion seront remboursés.

En revanche ceux-ci ne seront pas remboursés pour toute annulation de votre part sauf pour motif médical sur présentation d'un certificat.

RENDEZ-VOUS ET ACCUEIL

**Le Mercredi 18 Décembre
à la patinoire de VILLARD DE LANS à 15H45**

**Patinoire André RAVIX
105, Chemin de la patinoire
38250 VILLARD DE LANS**

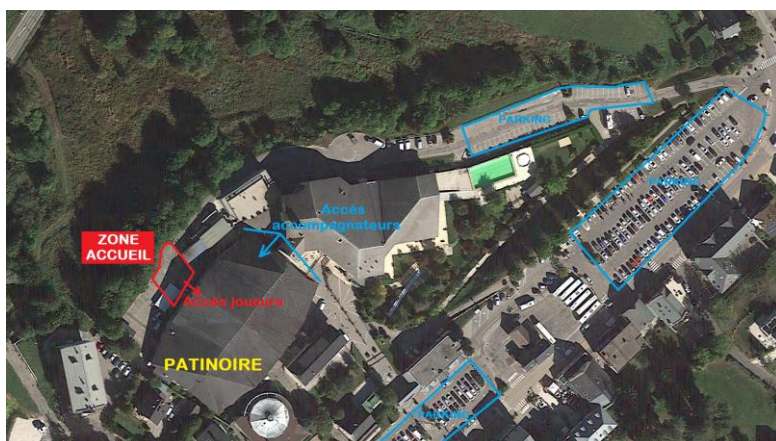

CONSIGNES D'ORGANISATION

☞ En fonction de la conjoncture et des mesures sanitaires au moment du déroulement de l'action certains éléments pourront compléter ces consignes ci-dessous. Nous vous tiendrons informés le cas échéant.

Renoncez à la participation de votre enfant si, durant la période où elle se déroule, il est « cas positif » ou considéré comme « cas contact » ou s'il présente des symptômes.

Soyez assuré qu'une éventuelle non-participation à cette action n'aura aucune incidence sur une intégration ultérieure aux programmes de développement ou de détection.

☞ Chaque participante doit se présenter sur l'action avec :

- Une tenue et des chaussures de sport propres et en bon état exclusivement réservées à la pratique sportive dans le sac de hockey.
- Son équipement complet comprenant 2 crosses en bon état
- 1 jeu de sous-vêtements propres (quatre-patte + chaussettes + sous-vêtements).
- 1 serviette propre, des claquettes et un flacon de gel pour la douche.
- 1 pipette individuelle portant mention de son nom et prénom.

☞ Un maillot et des bas propres sont remis à chaque participante par l'équipe d'encadrement.

☞ Les Ligues et la Zone Sud Est se déchargent de toute responsabilité en cas de perte ou de vol d'objets ou de valeurs au cours de cette actions.

☞ **Aucune restauration n'est organisée pour cette action. Chaque participante doit se munir d'une collation et d'un panier repas.**

☞ Les Ligues et la Zone Sud Est ne prennent pas en charge les frais liés au déplacement. Les participants sont par conséquent priés de se rendre aux lieux et horaires de rendez – vous selon leurs propres moyens.

CALENDRIER MATCH EQUIPE FEMININE 2024/2025

<u>Date</u>	<u>Période</u>	<u>Adversaires</u>	<u>Catégorie</u>	<u>Horaire</u>
Mercredi 18 Septembre 2024	<i>Scolaire</i>	GRENOBLE	U15	17H00
Mercredi 02 Octobre 2024	<i>Scolaire</i>	VAUJANY	U13	17H30
Mercredi 06 Novembre 2024	<i>Scolaire</i>	CHAMONIX	U13	16H45
Mercredi 20 Novembre 2024	<i>Scolaire</i>	VALENCE	U15	18H00
Mercredi 18 Décembre 2024	<i>Scolaire</i>	VILLARD	U15	17H15
Mercredi 22 Janvier 2025	<i>Scolaire</i>	AVIGNON	U13	18H15
Mercredi 05 Février 2025	<i>Scolaire</i>	ALBERTVILLE	U13	17H30
Mercredi 12 Mars 2025	<i>Scolaire</i>	ROANNE	U15	18H00
Mercredi 19 Mars 2025	<i>Scolaire</i>	ANNECY	U15	17H15